

RECURSOSHUMANOS 3

Personal de administración 2
y servicios

Personal de administración y servicios por sexo 1

| Sexo | Datos | | | | |
|----------------|--------------|------------|----------|------------|---------------|
| | Funcionarios | Laborales | T.T.L. | TOTAL | % |
| Hombres | 105 | 258 | 2 | 365 | 47,34 |
| Mujeres | 229 | 171 | 6 | 406 | 52,66 |
| TOTALES | 334 | 429 | 8 | 771 | 100,00 |

T.T.L.: Técnicos de Taller y Laboratorio

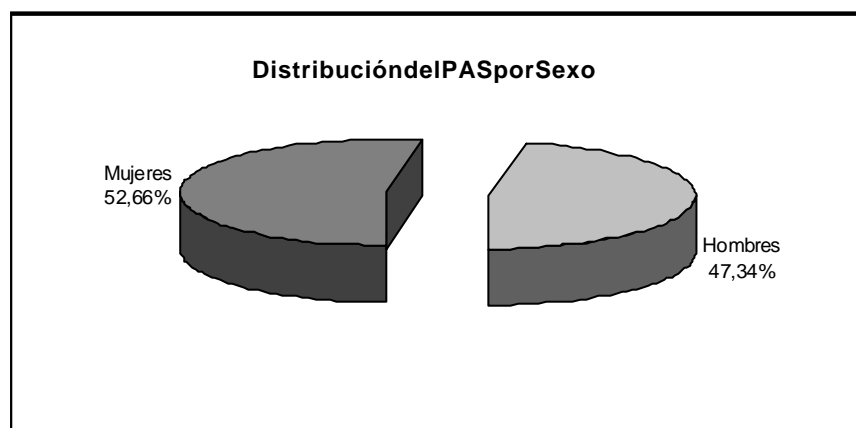

3 RECURSOSHUMANOS

2 Personal de administración y servicios

2 Personal de administración y servicios por edad

| Edad | Tipo de Personal | | | TOTAL | |
|----------------|------------------|------------|----------|------------|---------------|
| | Funcionario | Laboral | T.T.L. | Nº | % |
| <=25 | 0 | 1 | 0 | 1 | 0,13 |
| 26-30 | 3 | 11 | 0 | 14 | 1,82 |
| 31-35 | 52 | 68 | 0 | 120 | 15,56 |
| 36-40 | 99 | 130 | 0 | 229 | 29,70 |
| 41-45 | 102 | 107 | 4 | 213 | 27,63 |
| 46-50 | 44 | 44 | 1 | 89 | 11,54 |
| 51-55 | 21 | 32 | 1 | 54 | 7,00 |
| 56-60 | 7 | 21 | 0 | 28 | 3,63 |
| >60 | 6 | 15 | 2 | 23 | 2,98 |
| TOTALES | 334 | 429 | 8 | 771 | 100,00 |

T.T.L.:Técnicos de Tally y Laboratorio

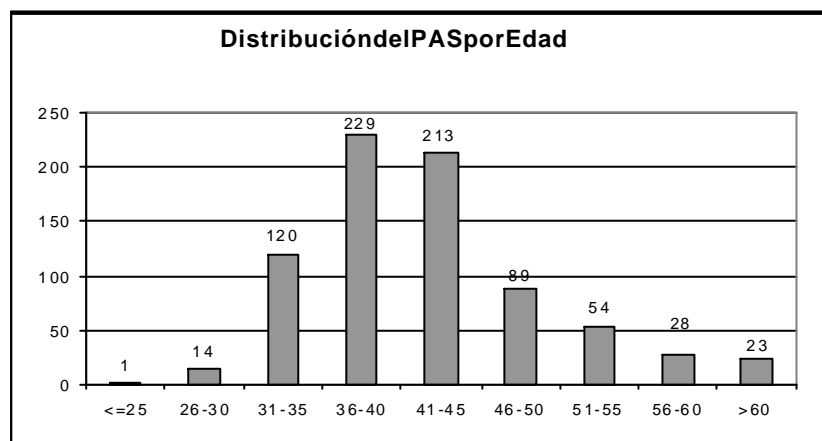

Personal de administración y servicios por tipo de personal 3

| Tipo de Personal | Datos | |
|------------------|------------|---------------|
| | PAS | % |
| Funcionarios | 334 | 43,32 |
| Laborales | 429 | 55,64 |
| T.T.L. | 8 | 1,04 |
| TOTALES | 771 | 100,00 |

T.T.L.: Técnicos de Taller y Laboratorio

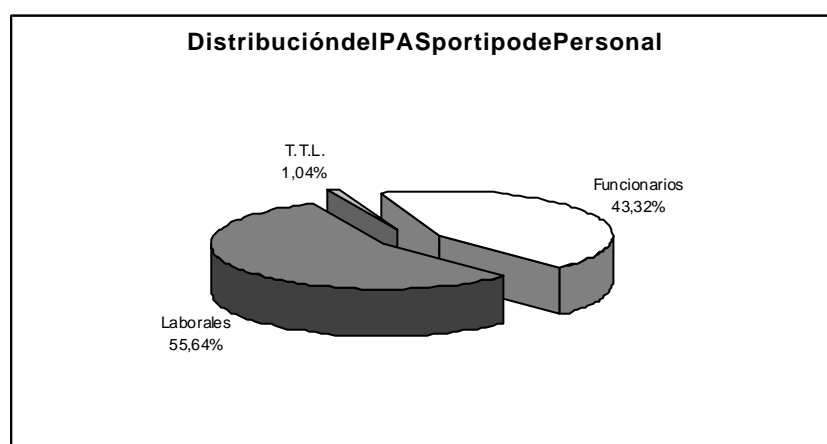

3 RECURSOSHUMANOS

2 Personal de administración y servicios

4 Funcionarios por nivel, escala y sexo

| Nivel | Escala | Sexo | | |
|---------|---|---------|---------|-------|
| | | Hombres | Mujeres | TOTAL |
| 14 | | | | |
| | Subalterno | 2 | 0 | 2 |
| 16 | | | | |
| | Administrativo | 48 | 120 | 168 |
| | Administrativo de la Univ. de Salamanca | 0 | 1 | 1 |
| | Auxiliar Administrativo | 8 | 32 | 40 |
| 18 | | | | |
| | Administrativo | 2 | 9 | 11 |
| 22 | | | | |
| | Ayudante de Archivos , Biblioteca y Museos | 3 | 5 | 8 |
| | Administrativo | 20 | 37 | 57 |
| 24 | | | | |
| | Arquitecto Técnico | 2 | 0 | 2 |
| | Facultativos de Archivos, Bibliotecas y Museos | 6 | 7 | 13 |
| | Administradores y Subdirectores de Servicio | 6 | 12 | 18 |
| 26 | | | | |
| | Ayudantes de Archivos, Bibliotecas y Museos | 1 | 0 | 1 |
| | Letradas del servicio jurídico | 0 | 2 | 2 |
| 28 | | | | |
| | Directora Biblioteca Universitaria y Directores de Servicio | 4 | 3 | 7 |
| | Directora Biblioteca Universitaria | 0 | 1 | |
| | Arquitecto | 1 | 0 | 1 |
| 29 | | | | |
| | Técnico de Gestión | 2 | 0 | 2 |
| TOTALES | | 105 | 229 | 334 |

| Grupo | Categoría Profesional | Sexo | | |
|-------|---|---------|---------|-------|
| | | Hombres | Mujeres | TOTAL |
| I | | | | |
| | Analista | 3 | 1 | 4 |
| | Director del Servicio | 1 | 0 | 1 |
| | Director/a | 1 | 1 | 2 |
| | Subdirector/a Área documentación | 1 | 0 | 1 |
| | Subdirector/a Área Aplicaciones | 1 | 0 | 1 |
| | Subdirector/a Área Producción | 1 | 0 | 1 |
| | Titulado Superior | 3 | 2 | 5 |
| II | | | | |
| | Arquitecto/Ingeniero Técnico | 1 | 0 | 1 |
| | Diplomado | 7 | 3 | 10 |
| | Diplomado Laboratorio | 0 | 1 | 1 |
| | Director Técnico de Actividades | 1 | 0 | 1 |
| | Gestor Cultural | 0 | 1 | 1 |
| | Gestor Sistemas Informáticos | 5 | 1 | 6 |
| | Ingeniero Técnico | 1 | 0 | 1 |
| | Profesor/a Ocupacional | 2 | 2 | 4 |
| | Programador | 3 | 0 | 3 |
| III | | | | |
| | Coordinador/a de Actividades Deportivas | 1 | 0 | 1 |
| | Coordinador/a de Instalaciones Deportivas | 1 | 0 | 1 |
| | Operador | 3 | 0 | 3 |

3 RECURSOSHUMANOS

2 Personal de administración y servicios

5 Laborales por grupo, categoría profesional y sexo (cont.)

| Grupo | Categoría Profesional | Sexo | | |
|-------|---|---------|---------|-------|
| | | Hombres | Mujeres | TOTAL |
| III | | | | |
| | Conserje | 1 | 1 | 2 |
| | Tec. Esp. Informática | 10 | 2 | 12 |
| | Tec. Esp. Mecánico Frigorista | 1 | 0 | 1 |
| | Técnico Encuadernación | 1 | 0 | 1 |
| | Técnico Esp. de Administración | 1 | 4 | 5 |
| | Técnico Esp. de Laboratorio | 5 | 1 | 6 |
| | Técnico Esp. Reprogr. Encuader. y Autoedición | 13 | 5 | 18 |
| | Técnico Especialista | 58 | 16 | 74 |
| | Técnico Especialista Animalario | 1 | 0 | 1 |
| | Técnico Especialista Carpintero | 3 | 0 | 3 |
| | Técnico Especialista Centro de Cálculo | 2 | 1 | 3 |
| | Técnico Especialista de Biblioteca | 15 | 20 | 35 |
| | Técnico Especialista Electricista | 3 | 0 | 3 |
| | Técnico Especialista Fontanería | 2 | 0 | 2 |
| | Técnico Especialista Mecánico | 1 | 0 | 1 |
| | Técnico Jardinero Albañil | 1 | 0 | 1 |
| | Técnico Mantenimiento General | 4 | 0 | 4 |
| IV | | | | |
| | Ayudante de Granja | 2 | 1 | 3 |
| | Ayudante de Laboratorio | 1 | 0 | 1 |
| | Conductor | 4 | 1 | 5 |
| | Conductor Recepcionista | 1 | 0 | 1 |
| | Encargado de Almacén | 1 | 0 | 1 |
| | Oficial Animalario Experm. | 2 | 0 | 2 |
| | Oficial Aula Informática | 2 | 0 | 2 |
| | Oficial de Administración | 0 | 1 | 1 |
| | Oficial de Oficio | 4 | 0 | 4 |
| | Oficial Instalaciones Deportivas | 11 | 0 | 11 |
| | Oficial Laboratorio | 20 | 7 | 27 |
| | Técnico Especialista Reprogr. Encuader. y Autoed. | 1 | 0 | 1 |
| | Técnico Especialista | 0 | 1 | 1 |
| | Telefonista | 2 | 4 | 6 |

Laborales por grupo, categoría profesional y sexo (cont.) 5

| Grupo | Categoría Profesional | Sexo | | |
|---------|-------------------------------|---------|---------|-------|
| | | Hombres | Mujeres | TOTAL |
| V | | | | |
| | Aux. Admtvo | 2 | 4 | 6 |
| | Auxiliar de Biblioteca | 1 | 12 | 13 |
| | Auxiliar de Gestión | 0 | 1 | 1 |
| | Auxiliar de Servicio | 39 | 73 | 112 |
| | Ayudante de Serv. Veterinario | 1 | 0 | 1 |
| | Ayudante de Laboratorio | 0 | 2 | 2 |
| | Ayudante de Oficio | 1 | 1 | 2 |
| | Ayudante Oficio Animalario | 0 | 1 | 1 |
| | Mozo de Servicio | 3 | 0 | 3 |
| | Profesor/a Taller Ocupacional | 2 | 0 | 2 |
| TOTALES | | 257 | 172 | 429 |

3 RECURSOSHUMANOS

2 Personal de administración y servicios

6 Funcionarios por nivel, escala y edad

| Nivel | Escala | Edad | | | | | | | | | |
|---------|--|------|-------|-------|-------|-------|-------|-------|-------|-----|-------|
| | | <=25 | 26-30 | 31-35 | 36-40 | 41-45 | 46-50 | 51-55 | 56-60 | >60 | TOTAL |
| 14 | | | | | | | | | | | |
| | Subalterno | 0 | 0 | 0 | 0 | 0 | 0 | 1 | 1 | 0 | 2 |
| 16 | | | | | | | | | | | |
| | Administrativo | 0 | 2 | 32 | 60 | 47 | 19 | 6 | 1 | 1 | 168 |
| | Administrativo de la Univ. de Salamanca | 0 | 0 | 1 | 0 | 0 | 0 | 0 | 0 | 0 | 1 |
| | Auxiliar Administrativo | 0 | 1 | 11 | 13 | 11 | 2 | 2 | 0 | 0 | 40 |
| 18 | | | | | | | | | | | |
| | Administrativo | 0 | 0 | 6 | 3 | 1 | 0 | 1 | 0 | 0 | 11 |
| 22 | | | | | | | | | | | |
| | Administrativo | 0 | 0 | 2 | 8 | 26 | 13 | 5 | 1 | 2 | 57 |
| | Aytes. de Archivos, Bibliotecas y Museos | 0 | 0 | 1 | 3 | 3 | 0 | 1 | 0 | 0 | 8 |
| 24 | | | | | | | | | | | |
| | Arquitecto Técnico | 0 | 0 | 0 | 0 | 0 | 0 | 1 | 1 | 0 | 2 |
| | Aytes. de Archivos, Bibliotecas y Museos | 0 | 0 | 0 | 2 | 5 | 4 | 0 | 2 | 0 | 13 |
| | Técnico de Gestión | 0 | 0 | 0 | 5 | 6 | 4 | 3 | 0 | 0 | 18 |
| 26 | | | | | | | | | | | |
| | Aytes. de Archivos, Bibliotecas y Museos | 0 | 0 | 0 | 0 | 0 | 0 | 0 | 1 | 0 | 1 |
| | Técnico de Gestión | 0 | 0 | 0 | 1 | 1 | 0 | 0 | 0 | 0 | 2 |
| 28 | | | | | | | | | | | |
| | Técnico de Gestión | 0 | 0 | 0 | 1 | 2 | 2 | 1 | 1 | 2 | 9 |
| 29 | | | | | | | | | | | |
| | Técnico de Gestión | 0 | 0 | 0 | 2 | 0 | 0 | 0 | 0 | 0 | 2 |
| TOTALES | | 0 | 3 | 53 | 98 | 102 | 44 | 21 | 8 | 5 | 334 |

| Grupo | Categoría Profesional | Edad | | | | | | | | | TOTAL |
|-------|---|------|-------|-------|-------|-------|-------|-------|-------|-----|-------|
| | | <=25 | 26-30 | 31-35 | 36-40 | 41-45 | 46-50 | 51-55 | 56-60 | >60 | |
| I | | | | | | | | | | | |
| | Analista | 0 | 0 | 2 | 2 | 0 | 0 | 0 | 0 | 0 | 4 |
| | Director del Servicio | 0 | 0 | 0 | 1 | 0 | 0 | 0 | 0 | 0 | 1 |
| | Director/a | 0 | 0 | 1 | 0 | 0 | 0 | 0 | 1 | 0 | 2 |
| | Subdirector Área Documentación | 0 | 0 | 0 | 1 | 0 | 0 | 0 | 0 | 0 | 1 |
| | Subdirector/a Área Aplicaciones | 0 | 0 | 0 | 1 | 0 | 0 | 0 | 0 | 0 | 1 |
| | Subdirector/a Área Producción | 0 | 0 | 0 | 1 | 0 | 0 | 0 | 0 | 0 | 1 |
| | Titulado Superior | 0 | 0 | 1 | 1 | 2 | 0 | 0 | 1 | 0 | 5 |
| II | | | | | | | | | | | |
| | Arquitecto/Ingeniero Técnico | 0 | 0 | 0 | 0 | 0 | 0 | 0 | 0 | 1 | 1 |
| | Diplomado | 0 | 0 | 2 | 4 | 2 | 0 | 1 | 0 | 1 | 10 |
| | Diplomado Laboratorio | 0 | 0 | 0 | 1 | 0 | 0 | 0 | 0 | 0 | 1 |
| | Director Técnico de Actividades | 0 | 0 | 0 | 0 | 1 | 0 | 0 | 0 | 0 | 1 |
| | Gestor Cultural | 0 | 0 | 0 | 0 | 1 | 0 | 0 | 0 | 0 | 1 |
| | Gestor Sistemas Informáticos | 0 | 0 | 1 | 2 | 3 | 0 | 0 | 0 | 0 | 6 |
| | Ingeniero Técnico | 0 | 0 | 0 | 0 | 0 | 0 | 0 | 1 | 0 | 1 |
| | Profesor ocupacional | 0 | 1 | 2 | 1 | 0 | 0 | 0 | 0 | 0 | 4 |
| | Programador | 0 | 0 | 0 | 2 | 1 | 0 | 0 | 0 | 0 | 3 |
| III | | | | | | | | | | | |
| | Conserje | 0 | 0 | 0 | 1 | 1 | 0 | 0 | 0 | 0 | 2 |
| | Coordinador/a de Actividades Deportivas | 0 | 0 | 0 | 0 | 1 | 0 | 0 | 0 | 0 | 1 |
| | Coordinador/a de Instalaciones Deportivas | 0 | 0 | 0 | 1 | 0 | 0 | 0 | 0 | 0 | 1 |
| | Operador | 0 | 0 | 1 | 0 | 2 | 0 | 0 | 0 | 0 | 3 |

3 RECURSOSHUMANOS

2 Personal de administración y servicios

7 Laborales por grupo, categoría profesional y edad (cont.)

| Grupo | Categoría Profesional | Edad | | | | | | | | | TOTAL |
|-------|---|------|-------|-------|-------|-------|-------|-------|-------|-----|-------|
| | | <=25 | 26-30 | 31-35 | 36-40 | 41-45 | 46-50 | 51-55 | 56-60 | >60 | |
| III | | | | | | | | | | | |
| | Tec. Esp. Informática | 0 | 0 | 7 | 1 | 3 | 1 | 0 | 0 | 0 | 12 |
| | Tec. Esp. Mecánico Frigorista | 0 | 0 | 0 | 0 | 0 | 1 | 0 | 0 | 0 | 1 |
| | Técnico Encuadernación | 0 | 0 | 0 | 0 | 0 | 0 | 0 | 0 | 1 | 1 |
| | Técnico Esp. de Administración | 0 | 0 | 0 | 1 | 0 | 2 | 1 | 1 | 0 | 5 |
| | Técnico Esp. de Laboratorio | 0 | 0 | 3 | 2 | 1 | 0 | 0 | 0 | 0 | 6 |
| | Técnico Esp. Reprogr. Encuader. y Autoed. | 1 | 0 | 2 | 3 | 8 | 1 | 0 | 1 | 2 | 18 |
| | Técnico Especialista | 0 | 1 | 12 | 26 | 19 | 9 | 1 | 3 | 3 | 74 |
| | Técnico Especialista Animalario | 0 | 0 | 0 | 0 | 1 | 0 | 0 | 0 | 0 | 1 |
| | Técnico Especialista Carpintero | 0 | 0 | 0 | 1 | 0 | 0 | 0 | 2 | 0 | 3 |
| | Técnico Especialista Centro de Cálculo | 0 | 0 | 1 | 0 | 2 | 0 | 0 | 0 | 0 | 3 |
| | Técnico Especialista de Biblioteca | 0 | 0 | 2 | 10 | 13 | 4 | 4 | 2 | 0 | 35 |
| | Técnico Especialista Electricista | 0 | 0 | 1 | 0 | 0 | 0 | 1 | 1 | 0 | 3 |
| | Técnico Especialista Fontanería | 0 | 0 | 0 | 1 | 0 | 0 | 0 | 1 | 0 | 2 |
| | Técnico Especialista Mecánico | 0 | 0 | 0 | 0 | 0 | 0 | 1 | 0 | 0 | 1 |
| | Técnico Jardinero Albañil | 0 | 0 | 0 | 0 | 0 | 0 | 0 | 1 | 0 | 1 |
| | Técnico Mantenimiento General | 0 | 0 | 1 | 2 | 1 | 0 | 0 | 0 | 0 | 4 |
| IV | | | | | | | | | | | |
| | Ayudante de Granja | 0 | 0 | 0 | 1 | 0 | 0 | 0 | 1 | 1 | 3 |
| | Ayudante de Laboratorio | 0 | 0 | 0 | 1 | 0 | 0 | 0 | 0 | 0 | 1 |
| | Conductor | 0 | 0 | 1 | 1 | 1 | 1 | 0 | 1 | 0 | 5 |
| | Conductor Recepcionista | 0 | 0 | 0 | 1 | 0 | 0 | 0 | 0 | 0 | 1 |
| | Encargado de Almacén | 0 | 0 | 0 | 1 | 0 | 0 | 0 | 0 | 0 | 1 |
| | Oficial Animalario Experm. | 0 | 0 | 0 | 1 | 1 | 0 | 0 | 0 | 0 | 2 |
| | Oficial Aula Informática | 0 | 0 | 1 | 1 | 0 | 0 | 0 | 0 | 0 | 2 |
| | Oficial de Administración | 0 | 0 | 0 | 0 | 1 | 0 | 0 | 0 | 0 | 1 |
| | Oficial de Oficio | 0 | 0 | 2 | 1 | 1 | 0 | 0 | 0 | 0 | 4 |
| | Oficial Instalaciones Deportivas | 0 | 0 | 2 | 5 | 3 | 1 | 0 | 0 | 0 | 11 |
| | Oficial Laboratorio | 0 | 0 | 3 | 10 | 5 | 4 | 3 | 2 | 0 | 27 |
| | Técnico Esp. Reprogr. Encuader. y Autoed. | 0 | 0 | 0 | 1 | 0 | 0 | 0 | 0 | 0 | 1 |
| | Técnico Especialista | 0 | 0 | 0 | 1 | 0 | 0 | 0 | 0 | 0 | 1 |
| | Telefonista | 0 | 0 | 0 | 0 | 0 | 3 | 2 | 0 | 1 | 6 |

Laborales por grupo, categoría profesional y edad (cont.) 7

| Grupo | Categoría Profesional | Edad | | | | | | | | | |
|---------|-------------------------------|------|-------|-------|-------|-------|-------|-------|-------|-----|-------|
| | | <=25 | 26-30 | 31-35 | 36-40 | 41-45 | 46-50 | 51-55 | 56-60 | >60 | TOTAL |
| V | | | | | | | | | | | |
| | Aux. Administrativo | 0 | 0 | 0 | 3 | 2 | 1 | 0 | 0 | 0 | 6 |
| | Auxiliar de Biblioteca | 0 | 0 | 3 | 6 | 2 | 1 | 1 | 0 | 0 | 13 |
| | Auxiliar de Gestión | 0 | 0 | 0 | 1 | 0 | 0 | 0 | 0 | 0 | 1 |
| | Auxiliar de Servicio | 0 | 8 | 13 | 26 | 29 | 13 | 17 | 1 | 5 | 112 |
| | Ayudante de Serv. Veterinario | 0 | 0 | 0 | 1 | 0 | 0 | 0 | 0 | 0 | 1 |
| | Ayudante de Laboratorio | 0 | 0 | 2 | 0 | 0 | 0 | 0 | 0 | 0 | 2 |
| | Ayudante Oficio Animalario | 0 | 1 | 0 | 0 | 0 | 0 | 0 | 0 | 0 | 1 |
| | Ayudante de Oficio | 0 | 0 | 1 | 1 | 0 | 0 | 0 | 0 | 0 | 2 |
| | Mozo de Servicio | 0 | 0 | 0 | 1 | 0 | 1 | 0 | 1 | 0 | 3 |
| | Profesor/a Taller ocupacional | 0 | 0 | 0 | 1 | 0 | 1 | 0 | 0 | 0 | 2 |
| TOTALES | | 1 | 11 | 68 | 130 | 107 | 44 | 32 | 21 | 15 | 429 |

3 RECURSOSHUMANOS

2 Personaldeadministraciónyservicios

8 Funcionarios por cualificación y sexo

| Cualificación | Sexo | | |
|--|------------|------------|------------|
| | Hombres | Mujeres | TOTAL |
| Doctor | 1 | 1 | 2 |
| Titulado Superior | 20 | 39 | 59 |
| Titulado Medio, 3 primeros curso licenciatura. | 30 | 54 | 84 |
| Bachiller, FP2 o Equivalente, >25 | 48 | 120 | 168 |
| Graduado Escolar, FP1 o Equivalente | 2 | 13 | 15 |
| Sin Clasificar | 4 | 2 | 6 |
| TOTALES | 105 | 229 | 334 |

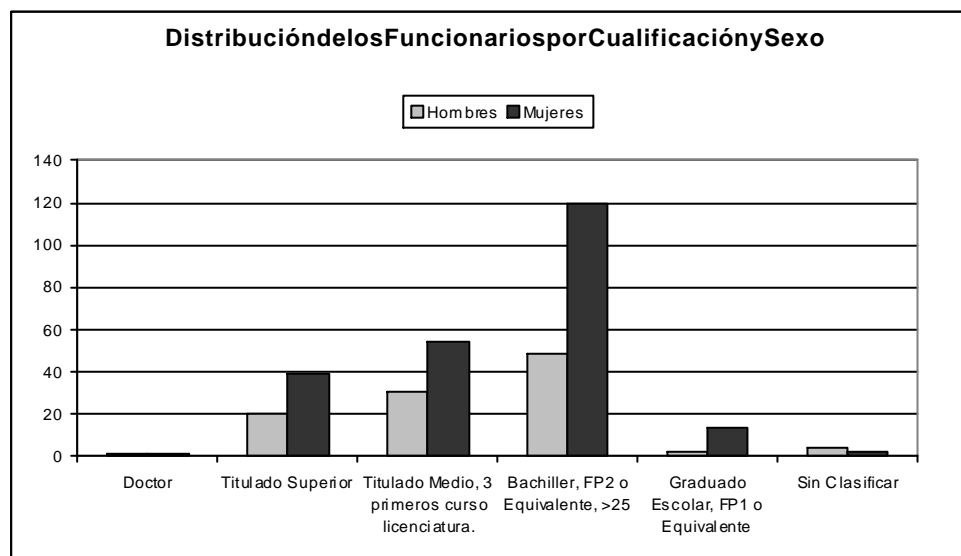

| Cualificación | Sexo | | |
|--------------------------------------|------------|------------|------------|
| | Hombres | Mujeres | TOTAL |
| Doctor | 4 | 3 | 7 |
| Titulado Superior | 28 | 28 | 56 |
| Titulado Medio | 37 | 15 | 52 |
| Bachiller, FP2 o Equivalente, | 90 | 55 | 145 |
| Graduado Escolar, FP1 o Equivalente. | 83 | 68 | 151 |
| Sin Clasificar | 16 | 2 | 18 |
| TOTALES | 258 | 171 | 429 |

